SMA单定向同轴耦合器, RDC05F18S-16
0.5-18GHz, 耦合度16dB, 50W, 不锈钢

结构尺寸图（单位：mm） 误差±1%

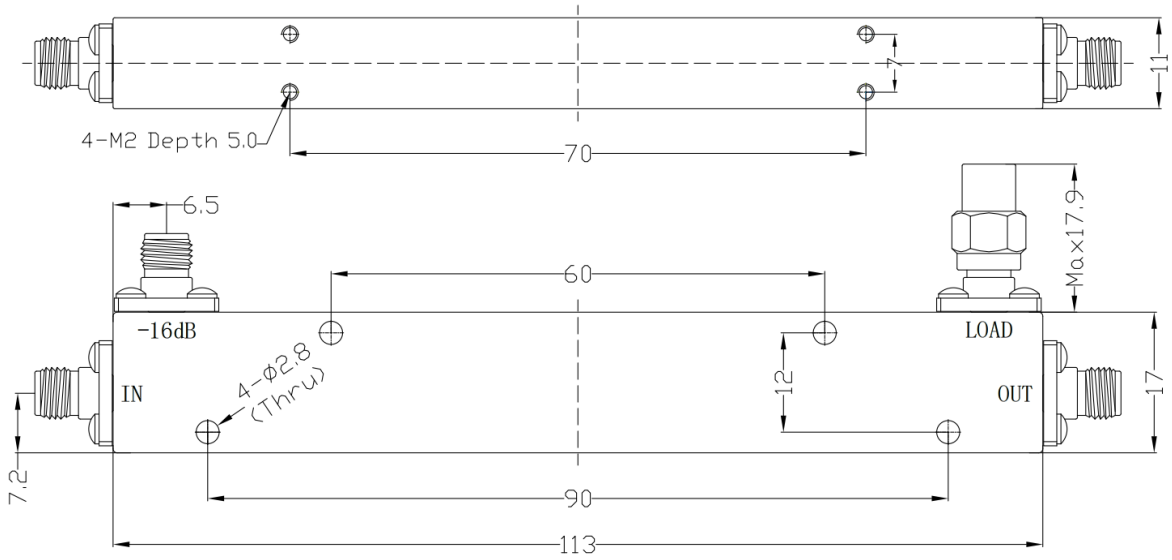

电气与环境性能

频率范围	0.5-18GHz	**阻抗**	50 Ohm
主路驻波	1.4 Max		
插入损耗	1.2dB Max (Excluding Coupling Loss 0.11dB)		
方向性	12dB Min		
灵敏度	±1.0dB		
耦合度	16±1.0dB		
承受功率	50W @25°C,Reflected: 2W Max.		
温度范围	-40°C~+80°C		

产品和材料信息

产品型号	RDC05F18S-16	**产品类型**	同轴耦合器
连接器类型	SMA母头	**连接器主体**	Passivated stainless steel
内腔/内导体	Gold plated beryllium copper		
产品壳体	Black paint		
外形尺寸	113×17×11mm	**产品净重**	约 70.0g